

# ASPERGES ME

(in G)

gregorian mel.

Andante



As - per - - ges me, Do - - mi - ne, hy - so - po, et mun - da - - bor:



la - va - - bis me, et su - per ni - vem de - - al - ba - - bor.

(Ps. 50)



Mi - - se - re - re me - i, De - us, se - cun - dum mag - nam mi - se - ri - cor - - di - am tu - am.



Glo - - ri - a Pa - tri, et Fi - li - o, et Spi - ri - tu - i San - cto:



si - cut e - rat in prin - ci - pi - o, et nunc et sem - per,



et in sae - cu - la sae - cu - - - lo - rum. A - men.

# ASPERGES ME

(in F)

gregorian mel.

Andante



As - per - - ges me, Do - - mi - ne, hy-so - po, et — mun-da - - bor:



la - va - - bis me, et — su - per ni - vem de - - al - ba - - bor.



Mi - - se - re-re me - i, De - us, se - cun-dum mag-nam mi-se-ri-cor - - di-am tu-am.



Glo - - ri - a Pa-tri, et Fi - li - o, et Spi-ri - tu - i San - cto:



si - cut e - rat in prin-ci - pi - o, et nunc et sem - per,

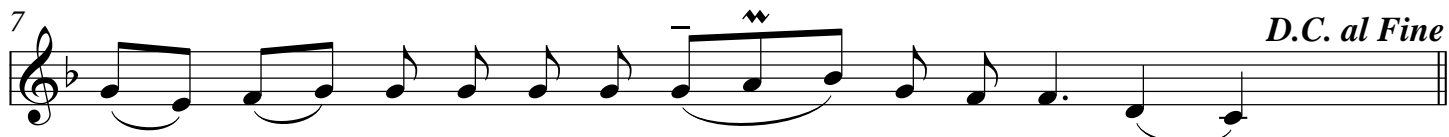

et in sae - cu - la sae - cu - - lo - rum. A - men.

*D.C. al Fine*